Старорусский район Новгородской области
СХЕМА ТЕРРИТОРИАЛЬНОГО ПЛАНИРОВАНИЯ
Карта планируемого размещения объектов местного значения Старорусского района

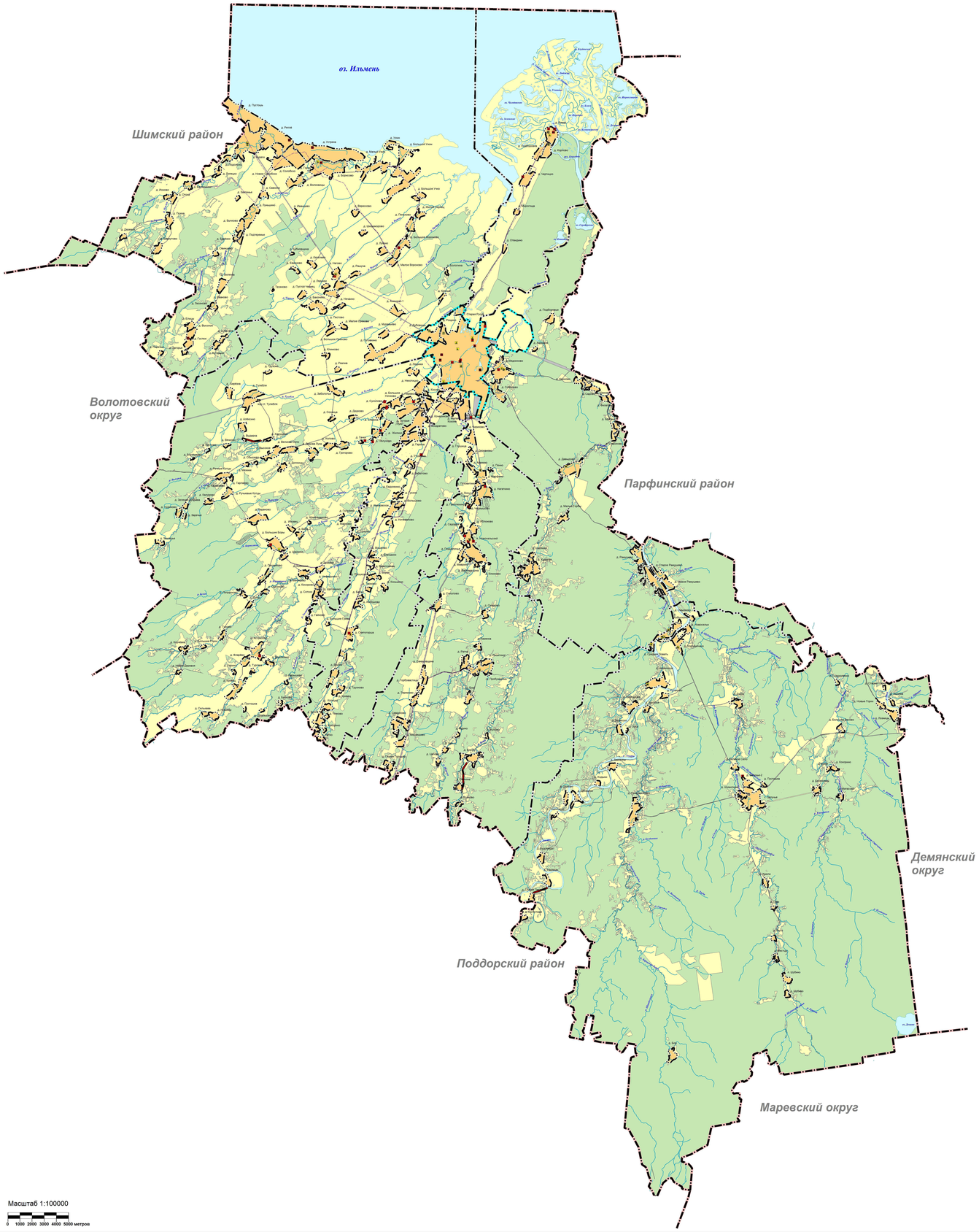

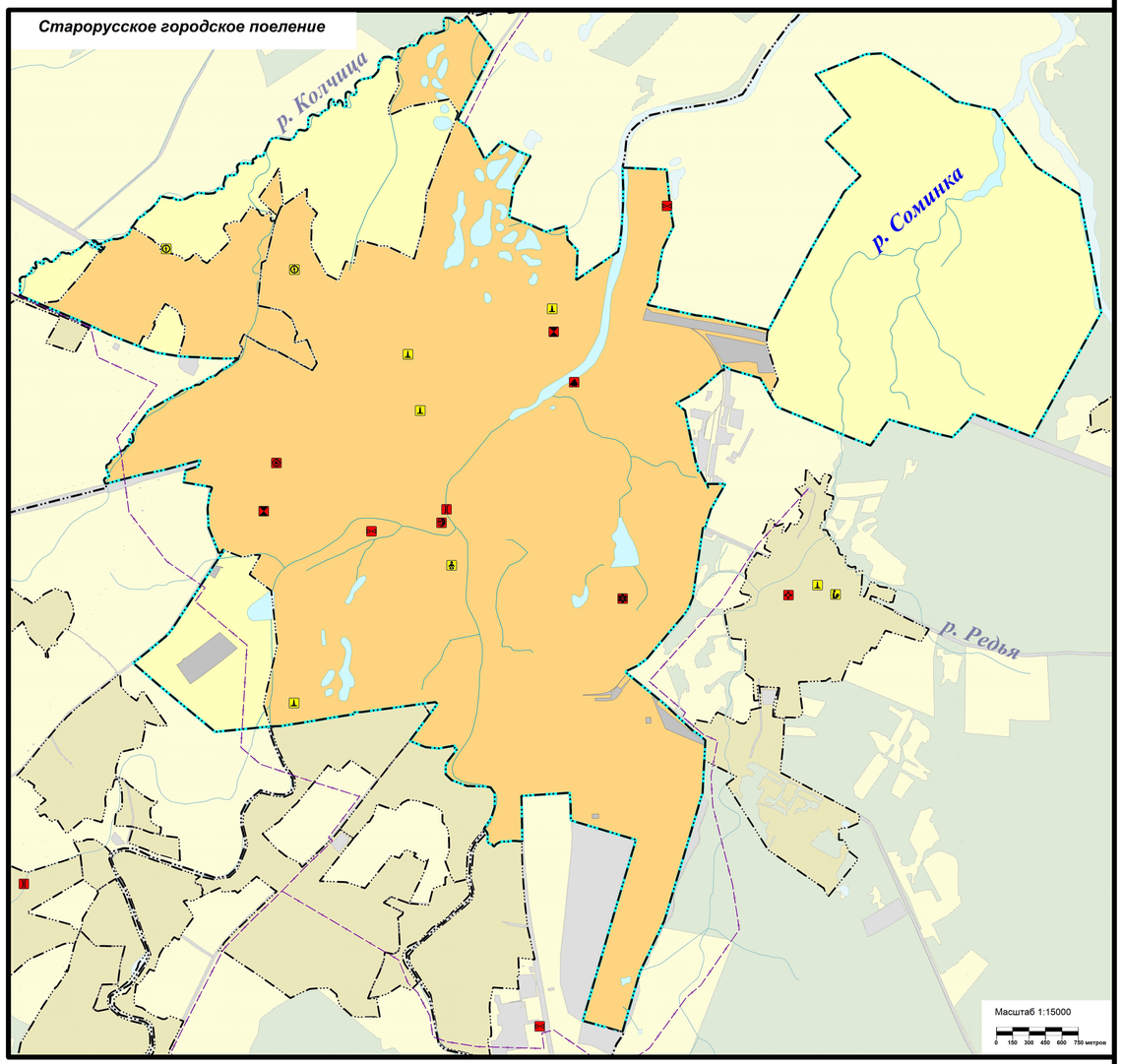

УСЛОВНЫЕ ОБОЗНАЧЕНИЯ

планируемые существующие

Границы единиц административно-территориальногс деления Российской Федераци

- Граница муниципального района
- Граница городского поселения
- Граница сельского поселения
- Граница населенного пункта

Природные объекты

Поверхностные водные объекты

- Водоток (река, ручей, канал)
- Водоем (озеро, пруд, обводненный карьер, водохранилище)

Земли по категориям

- Земли населенных пунктов
- Земли сельскохозяйственного назначения
- Земли промышленности, энергетики, транспорта, связи, радиовещания, телевидения, информатики, земли для обеспечения космической деятельности, земли обороны, безопасности и земли иного специального назначения
- Земли лесного фонда
- Земли водного фонда

Объекты водного транспорта

- Причал
- Место стоянки маломерных, спортивных парусных и прогулочных судов

Искусственные дорожные сооружения

- Мостовое сооружение

реконструкция планируемые

Объекты трубопроводного транспорта и инженерной инфраструктуры

Распределительные трубопроводы для транспортиров

- Газопровод распределительный среднего давления
- Газопровод распределительный низкого давления

Объекты теплоснабжения

- Источник тепловой энергии

Объекты водоснабжения

- Водопроводные очистные сооружения
- Насосная станция
- Резервуар

Объекты водоотведения

- Очистные сооружения дождевой канализации
- Канализационная насосная станция (КНС)

Электрические подстанции

- Трансформаторная подстанция (ТП)

Объекты связи

- Объекты почтовой связи

Объекты транспортной инфраструктуры

Автомобильные дороги

- Автомобильные дороги местного значения

Объекты обслуживания и хранения автомобильного транспорта

- Станция автозаправочная

реконструкция планируемые

Объекты социальной инфраструктуры, отдыха и туризма, санаторно-курортного назначения

Объекты образования и науки

- Дошкольная образовательная организация
- Общеобразовательная организация

Объекты культуры и искусства

- Объект культурно-просветительного назначения
- Объект культурно-досугового (клубного) типа

Объекты здравоохранения

- Обособленное структурное подразделение медицинской организации, оказывающей первичную медико-санитарную помощь

Объекты санаторно-курортного назначения

- Объект санаторно-курортного назначения

реконструкция планируемые

Объекты физической культуры и массового спорта

- Объект спорта, включающий раздельно нормируемые спортивные сооружения (объекты) (в т.ч.: физкультурно-оздоровительный комплекс)

Объекты отдыха и туризма

- Детский оздоровительный лагерь
- Специализированные коллективные средства размещения

Прочие объекты обслуживания

- Административное здание
- Объекты торговли, общественного питания

Иные объекты федерального значения, регионального значения, местного значения

Места погребения

- Воинское кладбище, военное мемориальное кладбище

Примечание:
1. Отображения территорий и объектов капитального строительства выполнены в соответствии с приказом Минэкономразвития России от 09.01.2018 № 10;
2. Дополнительные условные обозначения разработаны исполнителем в соответствии с Градостроительным кодексом РФ.

Изм.	Кол. уч.	Лист	№ док.	Подп.	Дата		
Директор		Новик О. С.					
ГИП		Сабельникова Е.А.					
Исполнитель		Лоскутов М. А.					

МУНИЦИПАЛЬНЫЙ КОНТРАКТ № 0350300022420000022 от 30.10.2022 г.

Схема территориального планирования Старорусского района Новгородской области

Схема территориального планирования Старорусского района Новгородской области (Графическая материалы)

Карта планируемого размещения объектов местного значения Старорусского района

Стадия	Лист	Листов
П	1	2

ООО «ИНТЕГРАЦИОННЫЕ ТЕХНОЛОГИИ»